Comisión Nacional de Deportes, Educación Física y Recreación.

HONDURAS

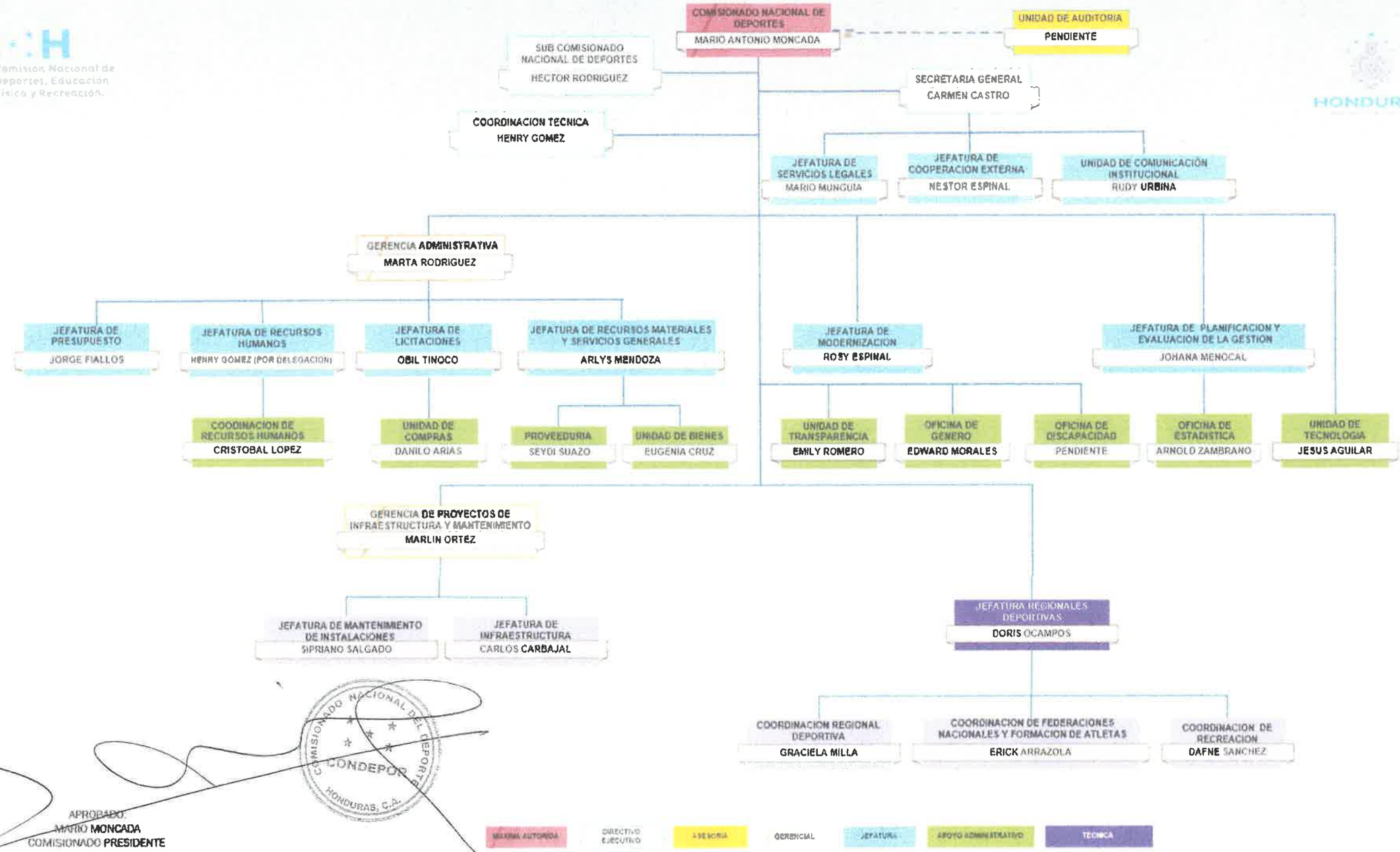

COMISIONADO NACIONAL DEL DEPORTE
CONDEPOR
HONDURAS, C.A.

APROBADO:
MARIO MONCADA
COMISIONADO PRESIDENTE

FECHA
03/04/2024